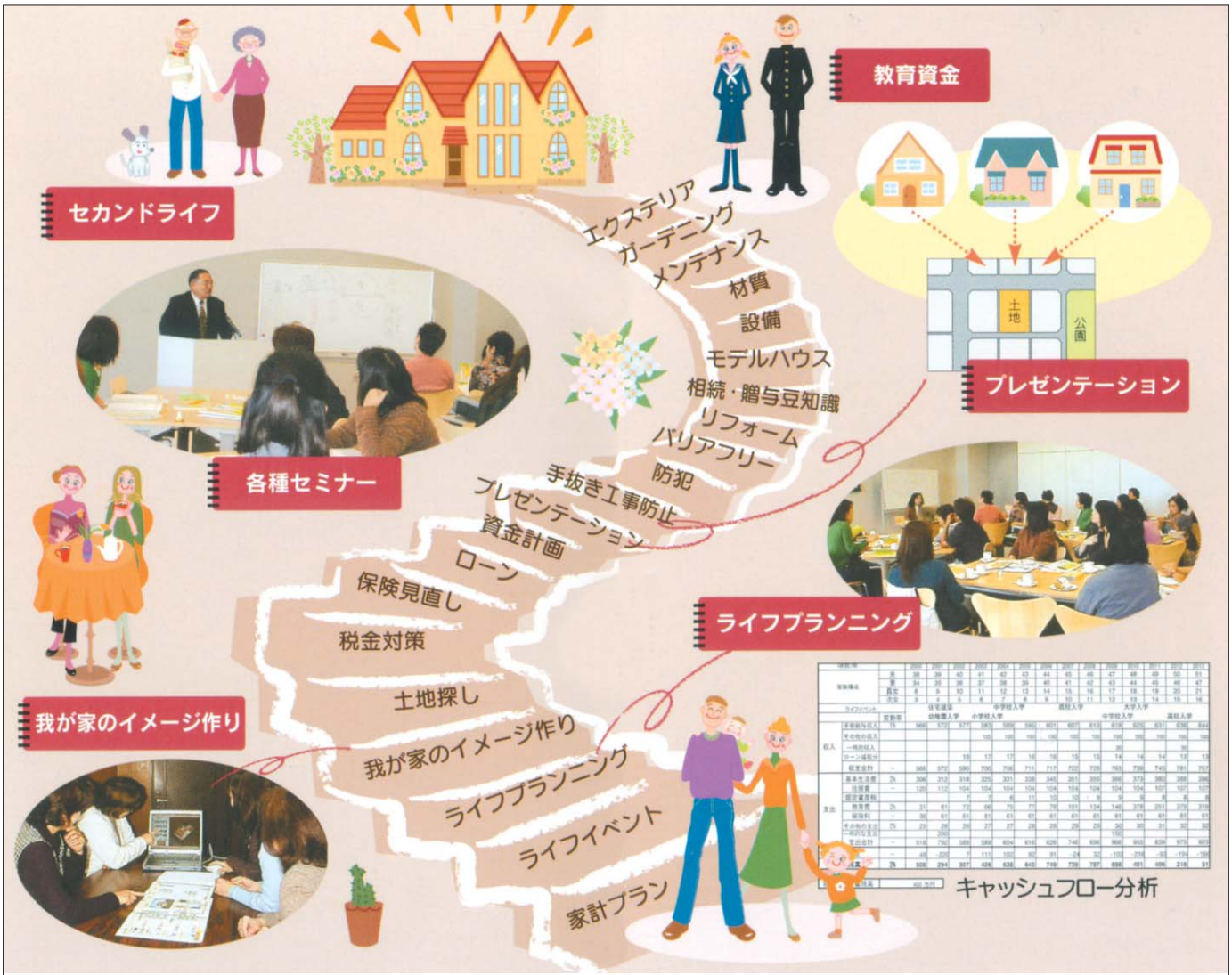

ご存じですか? 「生活資金の平均額」 **応援します! 「幸せづくり　家づくり」**

Q1. 結婚費用ってどのくらいかかるの?
（実際にかかった結婚費用、結納は除く）

Q2. 教育資金ってどのくらい必要なの?
（子供1人が幼稚園から大学<全て公立>までかかる総資金は）

Q3. 住宅資金ってどのくらい必要なの?
（住宅金融公庫融資「フラット35」利用者の平均価額と平均年齢は）

Q4. 高齢者世帯の医療費は年間どのくらい必要なの？
※医療費は、診療費、薬剤の支給、食事療養、老人保健施設療養、老人訪問看護および医療費の支給等の合計です。

Q5. 夫婦2人が老後生活を送るのに必要な平均月額生活費は？
※平成19年度の「夫婦２人のゆとりある老後生活に必要と考える1ヶ月あたりの費用」

お気軽にご相談下さい

相談日　毎週土曜日 AM10:00~PM15:00
ご相談は無料ですが、事前に電話にてご予約下さい。
TEL　0776-34-8901

Q1・A. 約414.2万円 問 結婚情報誌「ゼクシィ」(リクルート発行)
「ゼクシィ結婚トレンド調査2007」「ゼクシィ新生活準備調査2007」
Q2・A. 約1,000万円 問 セールス手帖社保険FPS研究所
「平成18年 サラリーマン世帯生活意識調査」
Q3・A. 約3,130万円（36.9歳） 問 住宅金融普及協会
「平成18年度 フラット35利用者調査報告 建売住宅編(距離帯別分布・購入価額)」
Q4・A. 約82.1万円 問 厚生労働省
「老人医療事業報告」
Q5・A. 約38.3万円 問 生命保険文化センター
「生活保障に関する調査」

家づくりのサポート
ライフプランニング
Fuw.com

フュウ・コム事業部代表
松木　利枝
ファイナンシャルプランナー
不動産コンサルティング技能士
宅地建物取引主任

F Future　未来
U Useful　役立つ
W Woman　女性
com Communication　コミュニケーション

(有)ハクレイ土地建物内
フュウ・コム事業部
〒918-8104 福井市板垣1丁目522番地
TEL 0776-34-8901
FAX 0776-36-2906
E-mail:y8901@f-consal.com
URL http://www.f-consal.com